

SUPRAFATA CONSTRUITA EXTINDERE PROPUSA =48,00MP.

-  COMPLETARE GOL CU ZIDARIE
-  DESFIINTARE PARAPET PENTRU CREIERE GOL USA

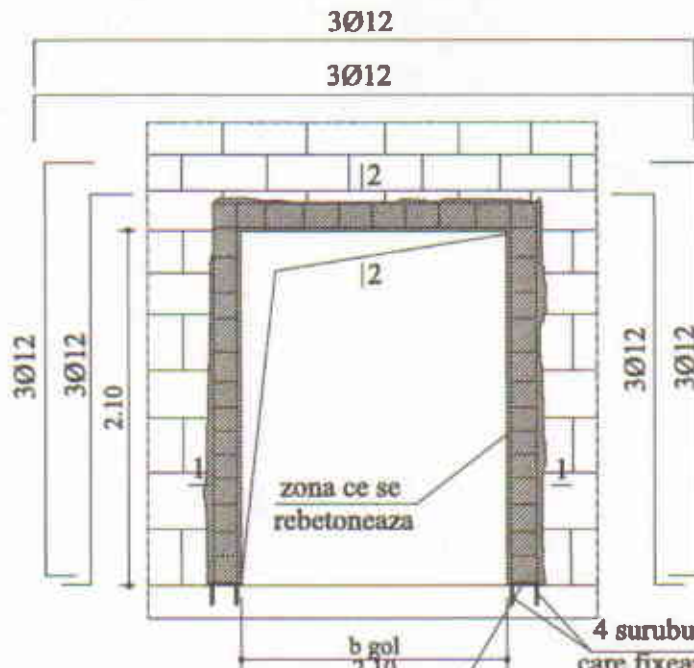

Verificator/expert	Signature	Referat / expertiza nr. / data	
S.C. CRISTALSIM PROIECT S.R.L. GALATI		beneficiar: UAT VALEA MARULUI, JUD. GALATI	Pr. nr. 105/2017
Specificatie		denumire	faza
Sef. proiect	arh.N. Goaga	Renovare dispensei comunale si dotare cu echipament medical in Com. Valea Marului, Jud. Galati	ET
Proiectat	ing. Plaisanu S.	titlul plansei:	pl. nr.
Desenat	ing. Plaisanu S.	PLAN STRUCTURA-propunere	R 1
		scara	
		Data:	
		09.2017	



barele din bordaj se vor suda de placa metalica pe o lungime de 10Ø

4 suruburi conexpand Ø12 care fixeaza de soclu o placa metalica 250x250x10

1-1

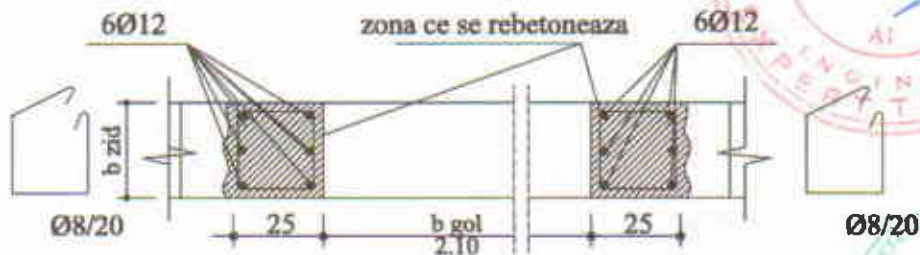

2-2

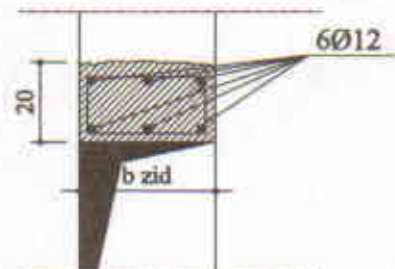

- Peretele se sparge cu mare grija.cu mijloace manuale
- Se fac sprijiniri ale zidariei de deasupra pt a evita prabusirea
- Se curata de praf zona de spargere
- Se monteaza cele 2 placi metalice 250x250x10 prin intermediul a 4 suruburi conexpand Ø12,de soclu
- Se armeaza cadrul de bordaj,si se prind prin sudura pe o lungime de 10Ø,in baza,de cele doua placi metalice
- Se cofreaza si se betoneaza
- Se vibreaza prin batere manuala

MATERIALE  
PC 52  
C18/20

Verificator/expert	Semnatura	Referat / expertiza nr. / data	
S.C. CRISTALSIM PROIECT S.R.L. GALATI		beneficiar:	UAT VALEA MARULUI, JUD. GALATI
Pr. nr.	105/2017		
Specificatie		denumire	Renovare dispencer comunel si dotare cu echipament
Sef. proiect	arh.N. Gosga	proiect :	medical in Com. Valea Marului,Jud.Galati
Proiectat	ing. Plaisanu S.	titlu plansei:	DETALIU SPARGERE GOL DE USA
Desenat	ing. Plaisanu S.		SI BORDAJ GOL
		scara	faza
		Data:	ET
		09.2017	pl. nr.
			R2

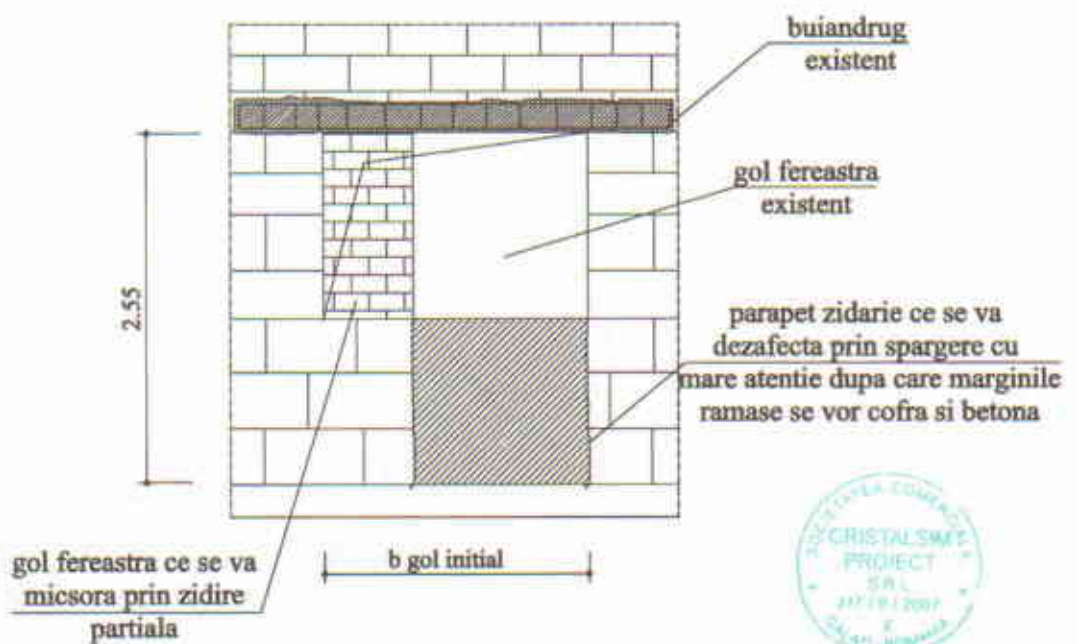

Verificator/expert	Semnatura	Referat / expertiza nr. / data	
S.C. CRISTALSIM PROIECT S.R.L. GALATI		beneficiar: UAT VALEA MARULUI, JUD. GALATI	Pr. nr. 105/2017
Specificatie		denumire Renovare dispensar comunal si dotare cu echipament proiect: medical in Com. Valea Marului, Jud. Galati	faza ET
Sef. proiect	arh. N. Goaga	scara	
Proiectat	ing. Plaisanu S.	Data: 09.2017	titlu planșei: DETALIU SPARGERE PARTIALA PARAPET FEREASTRA + MICSORARE GOL EXISTENT
Desenat	ing. Plaisanu S.		pl. nr. R 3



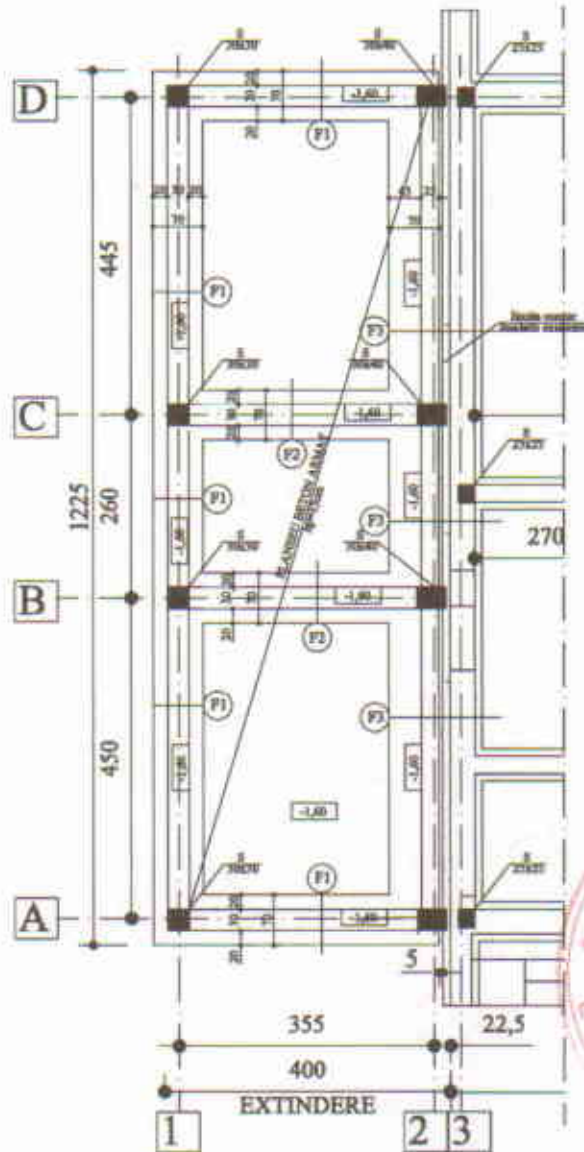

MATERIALE:  
 C8/10-egalizare,-pardoseala  
 C16/20-infra+supra  
 PC52  
 OB37

Verificator/expert		Semnatura		Referat / expertiza nr. / data		
S.C. CRISTALSIM PROIECT S.R.L. GALATI			beneficiar: UAT VALEA MARULUI, JUD. GALATI		Pr. nr. 105/2017	
Specificatie	 scara Data: 09.2017		denumire Renovare dispensar comunal si dotare cu echipament		faza	
Sef. proiect			arh.N. Goaga		ET	
Proiectat			ing. Plaisanu S.		titlul plansei: PLAN FUNDATII -proponere	
Desenat			ing. Plaisanu S.		pl. nr. R4	

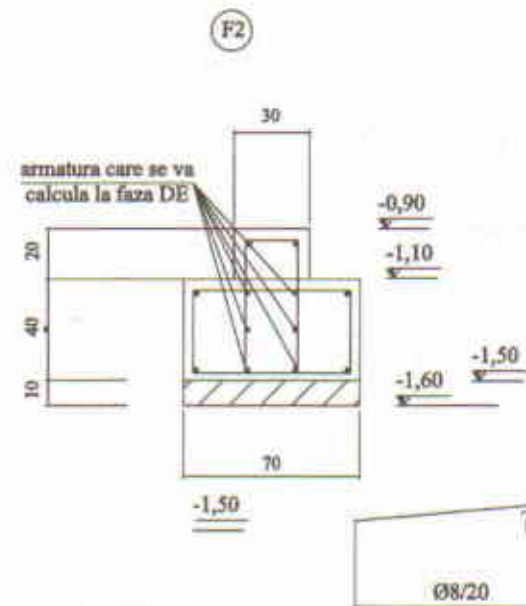
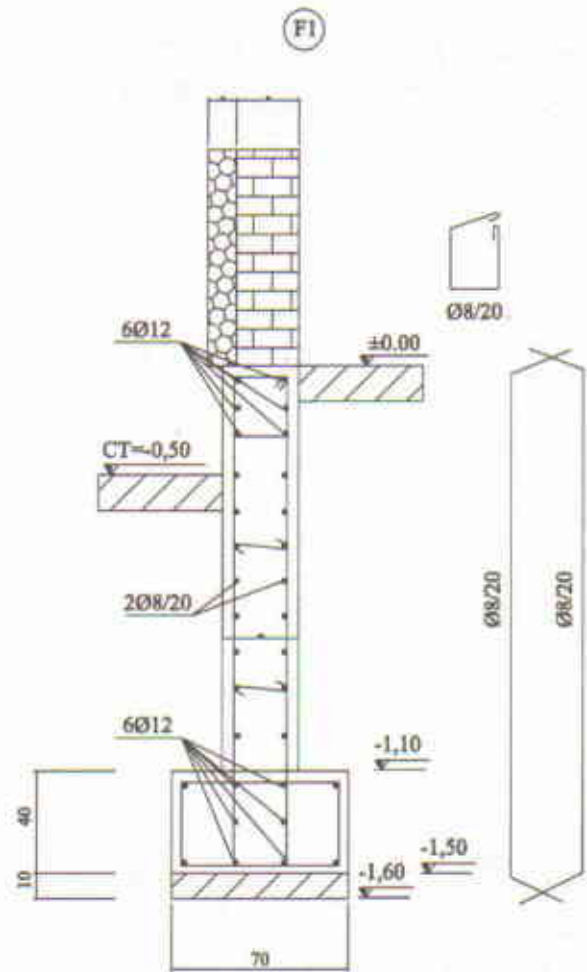

MATERIALE:  
 C8/10-egalizare,-pardoseala  
 C16/20-infra+supra  
 PC52  
 OB37



Verificator/expert	Denumire	Referat / expertiza nr. / data	
	S.C. CRISTALSIM PROIECT S.R.L. GALATI	beneficiar:	IJAT VALEA MARULUI, JUD. GALATI
Specificatie		denumire:	Renovarea dispozitiei consolei si dotarea cu echipament medical in Com. Valea Marului, jud. Galati
Sef. proiect	ing. N. Goaga	scara:	1:1
Proiectat	ing. Palasaru S.	Data:	09.2017
Desenat	ing. Palasaru S.	titlul planșei:	DETALII FUNDATII
		Pr. nr.	109/2017
		faza	ET
		pl. nr.	R5

Secțiune în dreptul stălpilor  
la rost

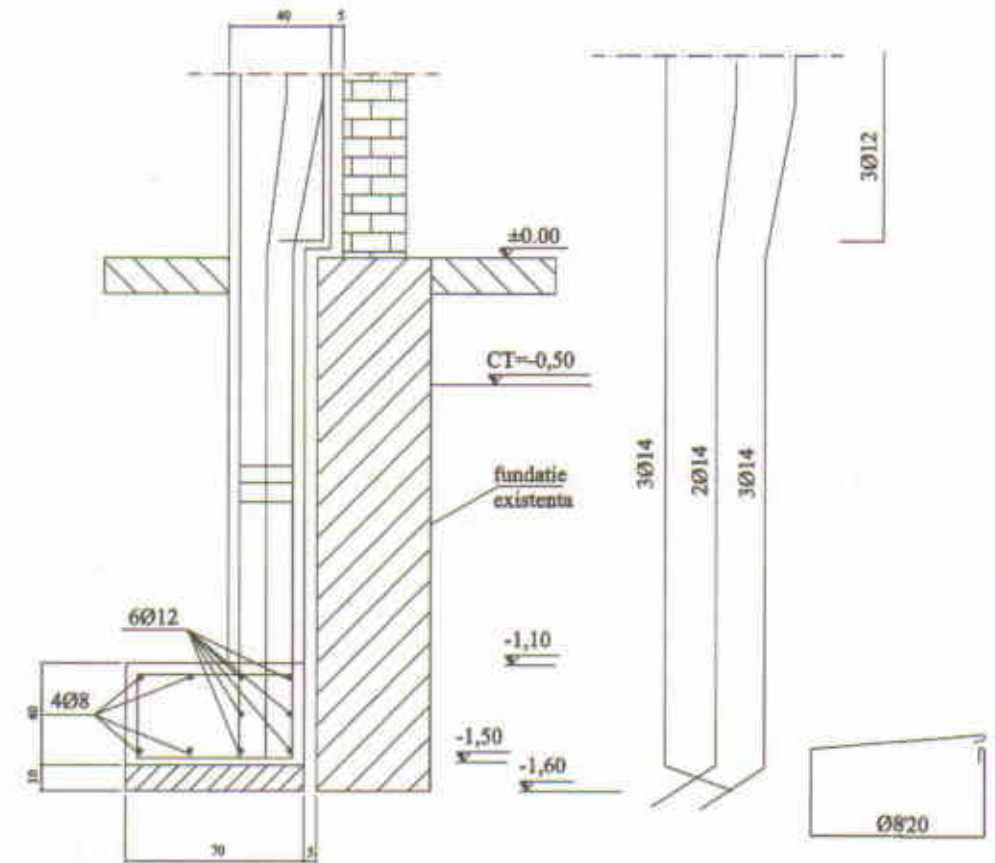
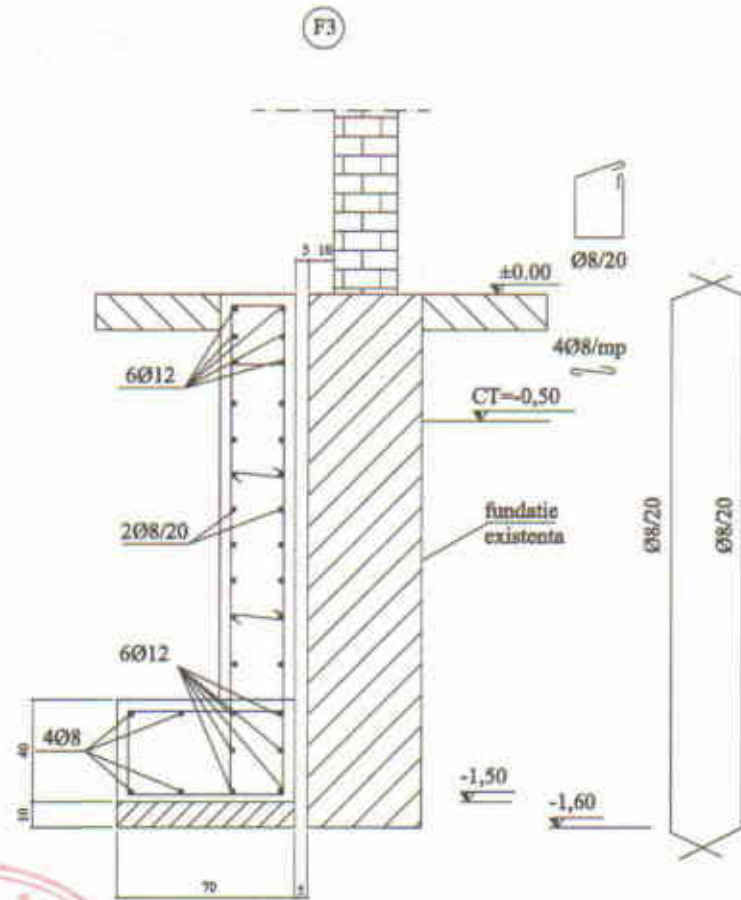

MATERIALE:  
C8/10-egalizare, pardoseala  
C16/20-infra+supra  
PC52  
OB37



Verificator/inginer	Semnat	Revizor / experți nr. / data	
S.C. CRISTALSIM PROIECT S.R.L. GALATI		Revizor:	UAT VALEA MARULUI, JUD. GALATI
Specificatie		scara	
Sol. proiect	arh. N. Goga	Date:	09.2017
Proiectat	ing. Palaman S.	denumire proiect:	Renovare dispensar comunal si dotare cu echipament medical in Com. Valea Marului, Jud. Galati
Desenat	ing. Palaman S.	titlu planșă:	DETALII FUNDATII
		Pr. nr.	1052/2017
		faza	ET
		pl. nr.	R 6