

Secțiune în dreptul stălpilor  
la rost

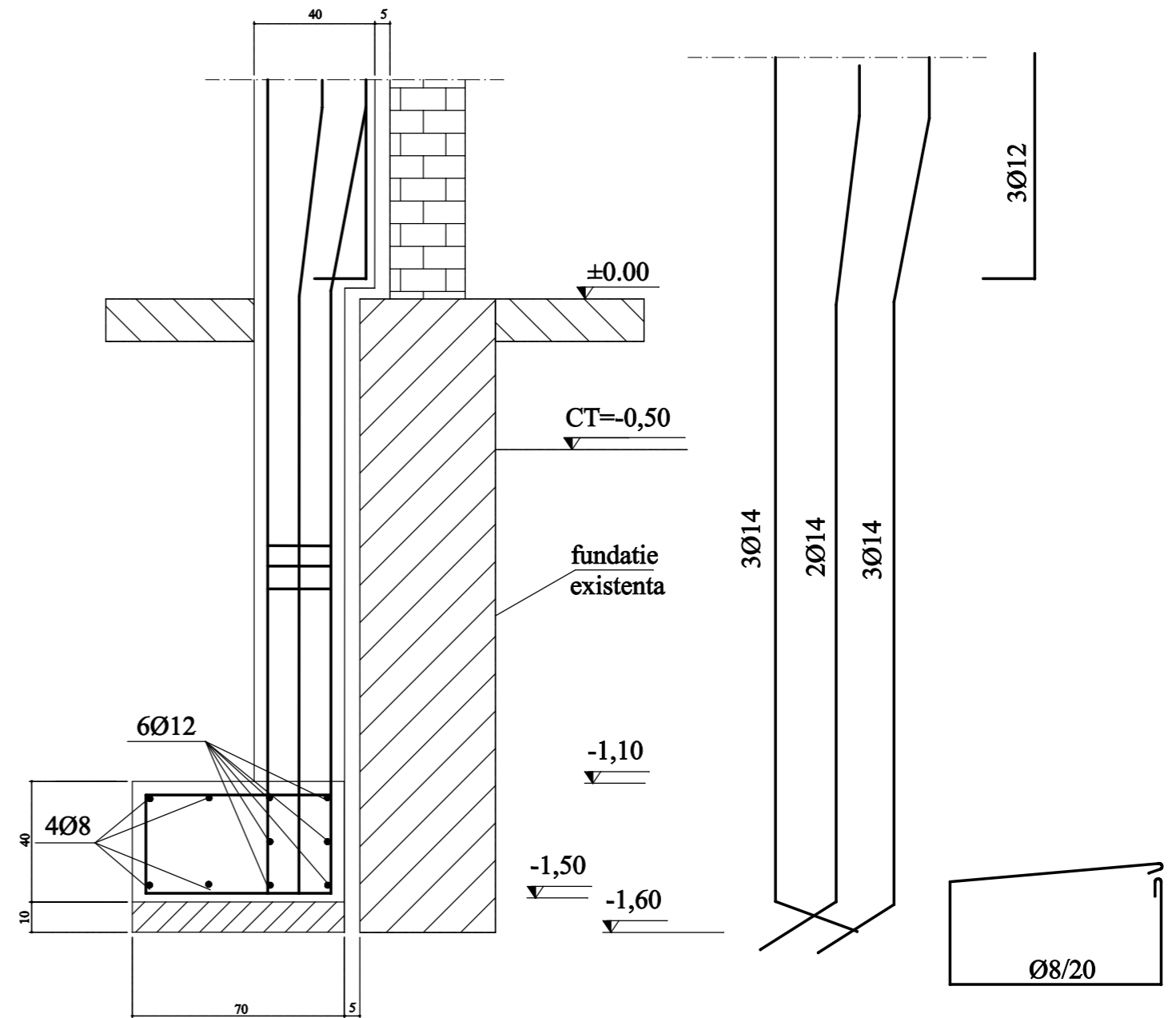
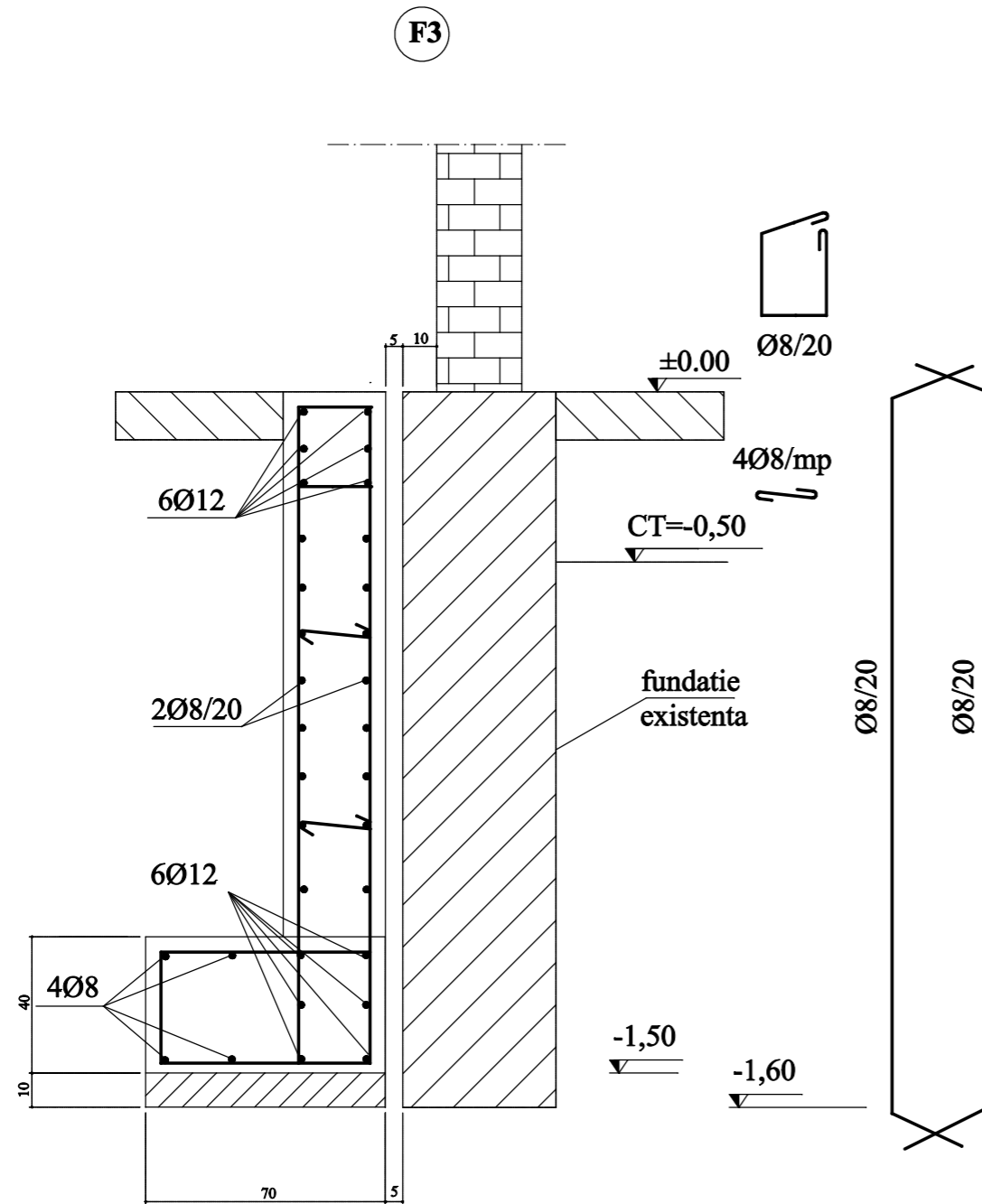

MATERIALE:  
C8/10-egalizare,-pardoseala  
C16/20-infra+supra  
PC52  
OB37

VERIFICATOR					
VERIFICATOR/ EXPERT	NUME	SEMNTURA	CERINTA	REFERAT NR.	/ DATA
SC MIH-SAN SRL J17/2573/93 0722272426				UAT VALEA MARULUI, JUD. GALATI	Pr. nr. 90/2017
ELABORAT	NUME	SEMNTURA	Scara 1:20	Renovare dispensar comunal si dotare cu echipament medical in Com. Valea Marului, Jud. Galati	Faza DALI
SEF PROIECT	ARH. GOAGA N.				
PROIECTAT	SING. GRIGORIU V.		Data 2017		Plansa R2
DESENAT	SING. GRIGORIU V.			SECTIUNI FUNDATIE	